

**КГБУ «Алтайский центр недвижимости и  
государственной кадастровой оценки» Барнаулский  
производственный отдел**

Область, республика, край Алтайский край  
Район \_\_\_\_\_  
Населенный пункт Город Барнаул  
Район города Центральный

**ТЕХНИЧЕСКИЙ ПАСПОРТ**

**Объект: Многоквартирный дом с объектами общественного назначения  
и подземной автостоянкой. 3 этап – б/с №4, №5**

**Адрес: г. Барнаул ул. Парковая д. 71**

**Особые отметки:**

Площадь здания для целей государственного кадастрового учета и государственной регистрации прав составляет 8833.0 кв.м

Реестровый номер	
Кадастровый номер	
Номер записи в реестровой книге	



Паспорт составлен по состоянию на

18 августа 2022 г.

**I. Регистрация прав собственности на здания**  
**( реестровый номер №)**

Дата регистрации	Субъект права	Документы, устанавливающие право собственности, с указанием кем, когда и за каким номером выданы	Долевое участие при общей собственности
18.08.2022	Акционерное общество специализированный застройщик "Барнаулкапстрой"	выдан:  №  Приказ №491-ОС от 08.08.2022г. Разрешение на строительство от 02.11.2018г. №22-RU22302000-392-2018	

**Учет запрещений и арестов**

---

**II. Общая стоимость [руб.] в ценах 1969 г.**

Основные строения		Служебные постройки		Сооружения		Всего	
Восстановительная	Действительная	Восстановительная	Действительная	Восстановительная	Действительная	Восстановительная	Действительная
911 370.00	911 370.00	0.00	0.00	0.00	0.00	911 370.00	911 370.00

Полная балансовая стоимость \_\_\_\_\_ руб.

Остаточная балансовая стоимость \_\_\_\_\_ руб.

Действительная инвентаризационная стоимость в ценах 1991 г. 1950331.8 руб.

**Один миллион девятьсот пятьдесят тысяч триста тридцать один рубль восемьдесят копеек**

( Индексы перерасчета стоимости: 1.06\*1.20\*1.04\*1.62 )

Действительная инвентаризационная стоимость в ценах 1991 г. 1950331.8 руб.

**Один миллион девятьсот пятьдесят тысяч триста тридцать один рубль восемьдесят копеек**

**III. Экспликация земельного участка - кв.м**

Площадь участка			
Фактическая	По документам	В том числе	
		Застроенная	Незастроенная
8155	8155	2286.6	5868.4

**IV. Благоустройство строения - кв.м. полезной площади**

Электроосвещение	Отопление			Водопривод	Канализация	Газ	Горячее водоснаб.		Напольные электроплиты		Ванны и души	Телефон	Радиотрансляция	Лифт кол-во. ед.	Мусоропровод кол-во. ед.
	печное	центральное	в т. ч. от ТЭЦ				местное	централизованное	число квартир	жилая площадь					

**V. Характеристика помещений**

	По состоянию на :			
	2022 г.	<u>2</u> г.	<u>2</u> г.	<u>2</u> г.
Общая площадь - кв.м.	5357.9			
В том числе жилая - кв.м.	3081.9			
Всего квартир	96			
В том числе: 1 - комнатных	8			
2- комнатных.	64			
3- комнатных.	24			
4- комнатных и более	0			
Всего жилых комнат.	208			

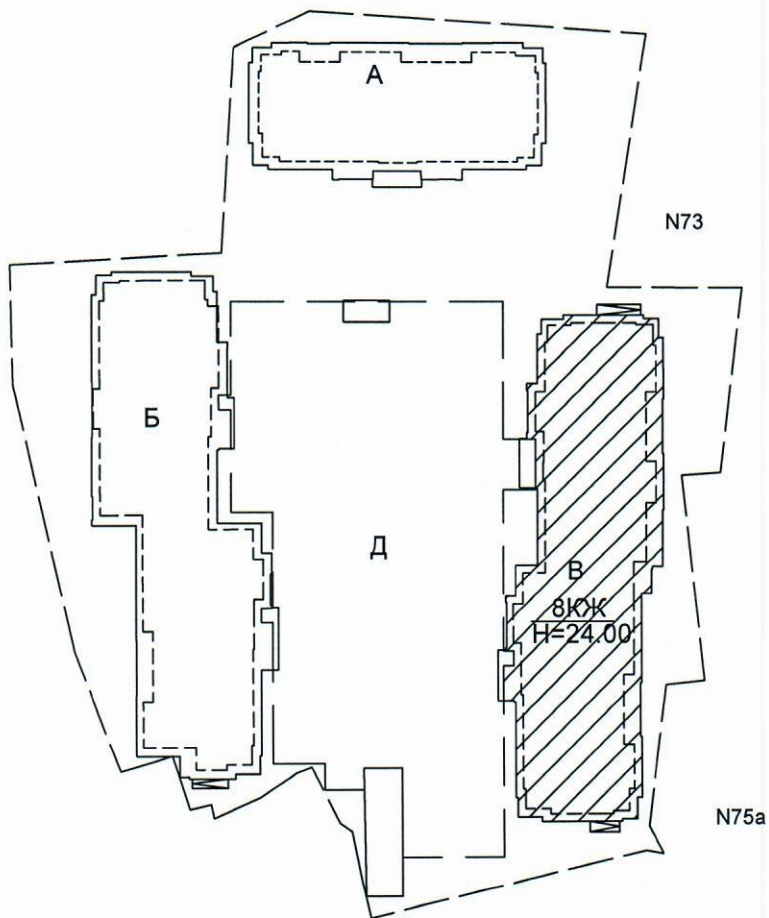

ул. Парковая

<b>КГБУ "Алтайский центр недвижимости и государственной кадастровой оценки"</b>		
<b>План земельного участка</b>		
M1:1000		
улица	Парковая	№ 71
Дата	ФИО Исполнителя	Подпись
18.08.2022	Пронина О.В.	<i>[Signature]</i>

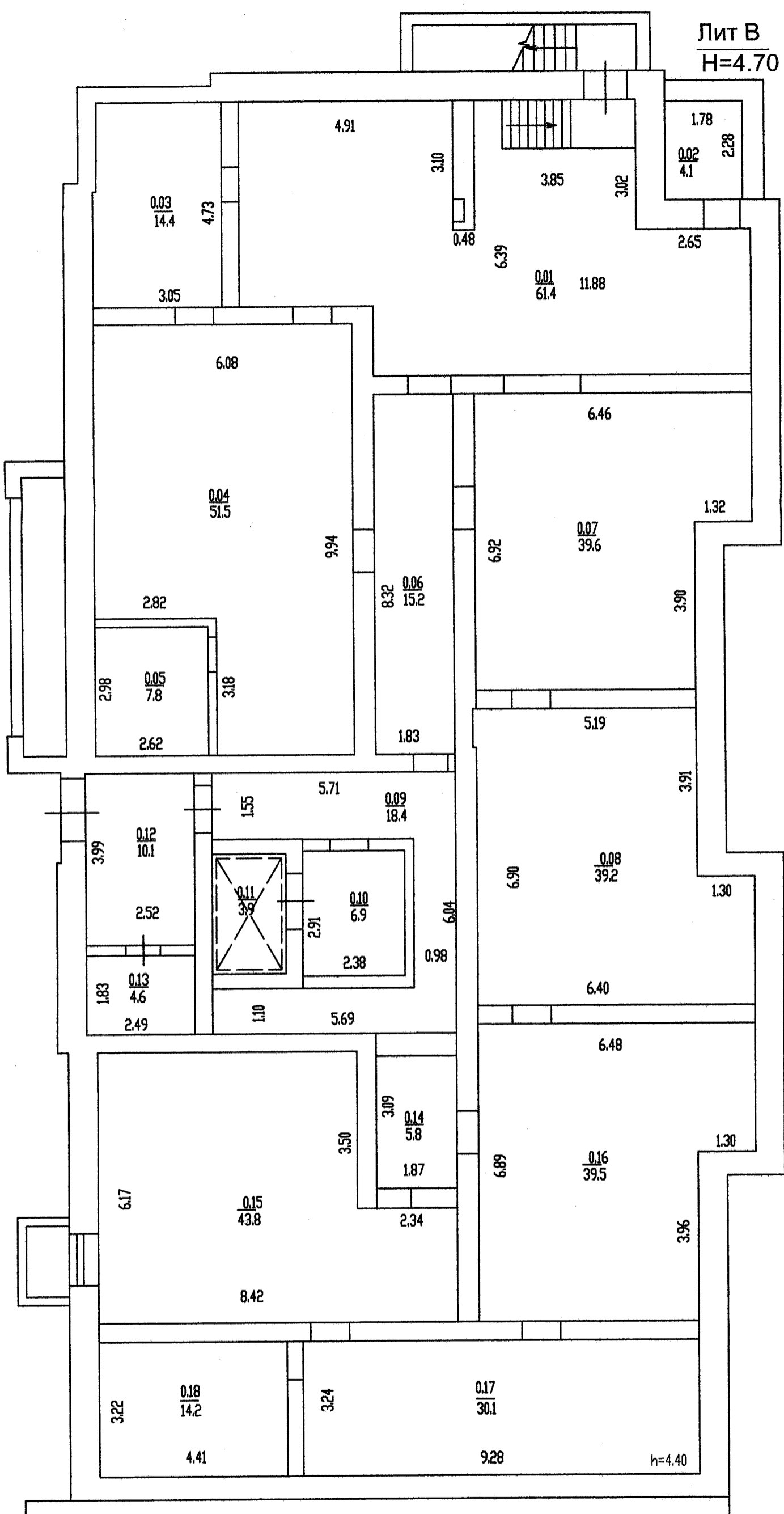

КГБУ "Алтайский центр недвижимости и государственной кадастровой оценки"		
Поэтажный план		М1:100
улица	Парковая	№ 71
Дата	ФИО Исполнителя	Подпись
18.08.2022	Барышова С.В.	

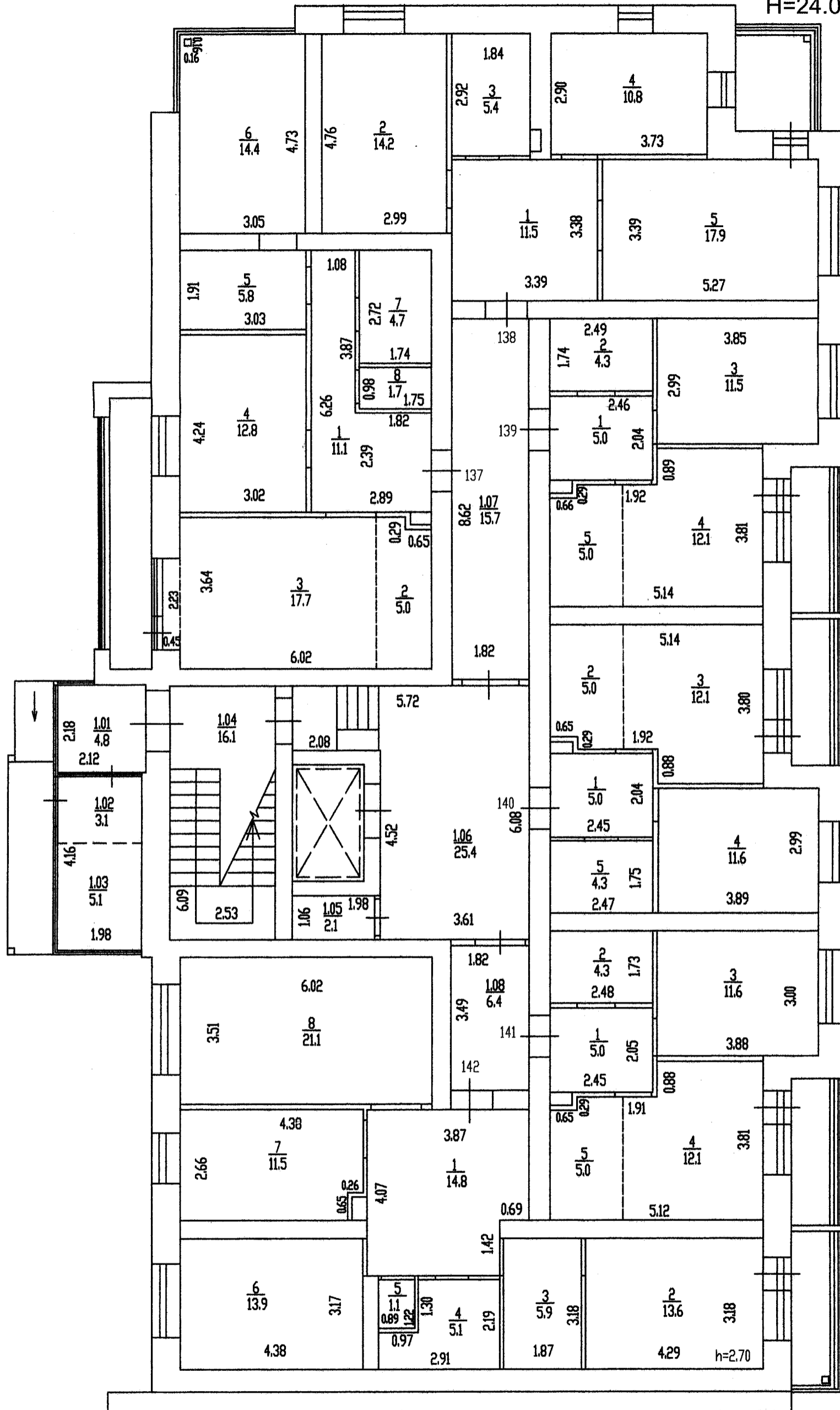

КГБУ "Алтайский центр недвижимости и государственной кадастровой оценки"		
Постажный план		M:100
Улица	Парковая	№ 71
Дата	ФИО Исполнителя	Подпись
18.08.2022	Барбашова С.В.	<i>[Signature]</i>

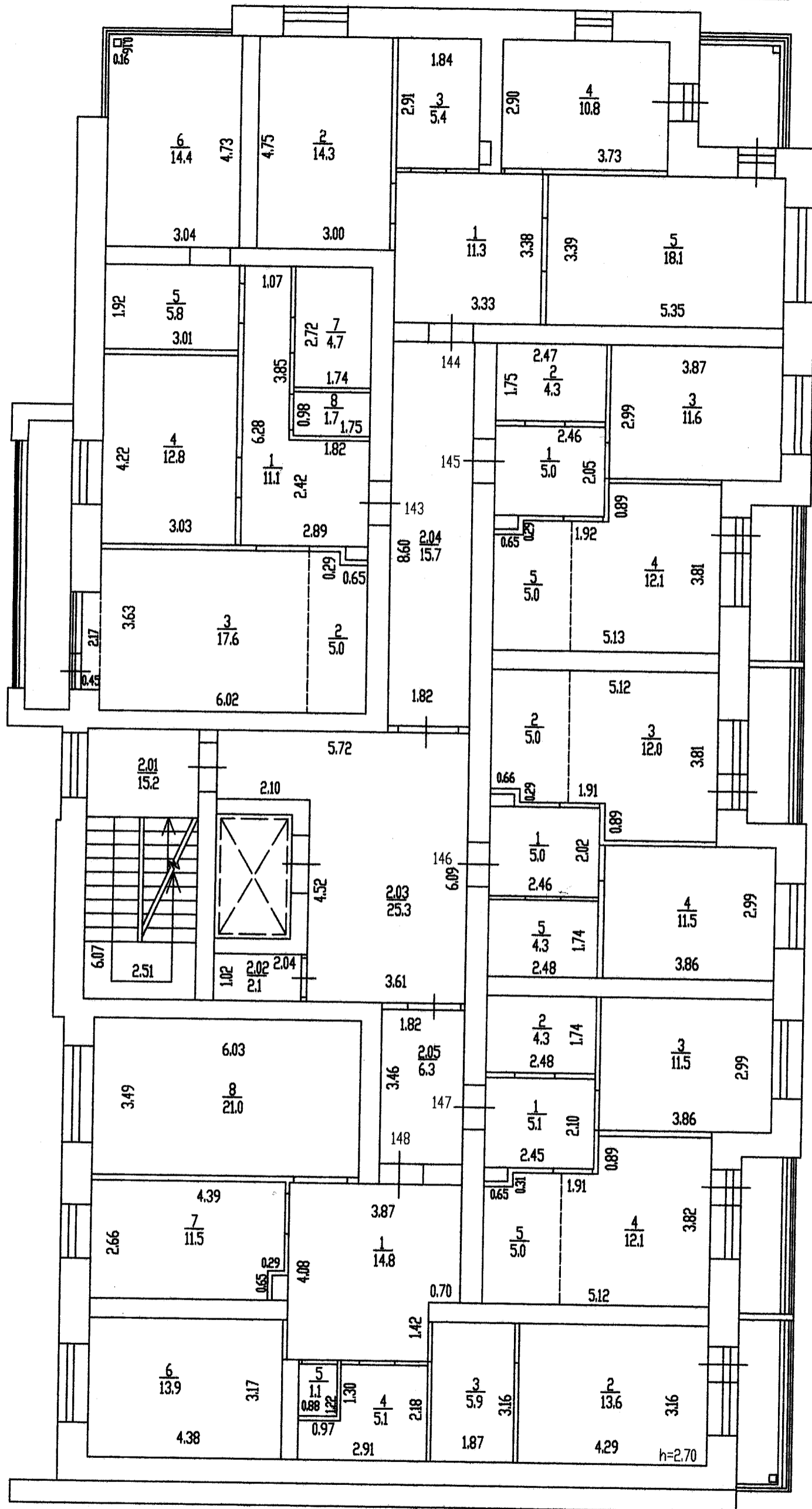

КГБУ "Алтайский центр недвижимости и государственной кадастровой оценки"		
Поэтажный план		М 1:100
Улица	Парковая	№ 71
Дата	ФИО Исполнителя	Подпись
18.08.2022	Барышова С.В.	<i>[Signature]</i>

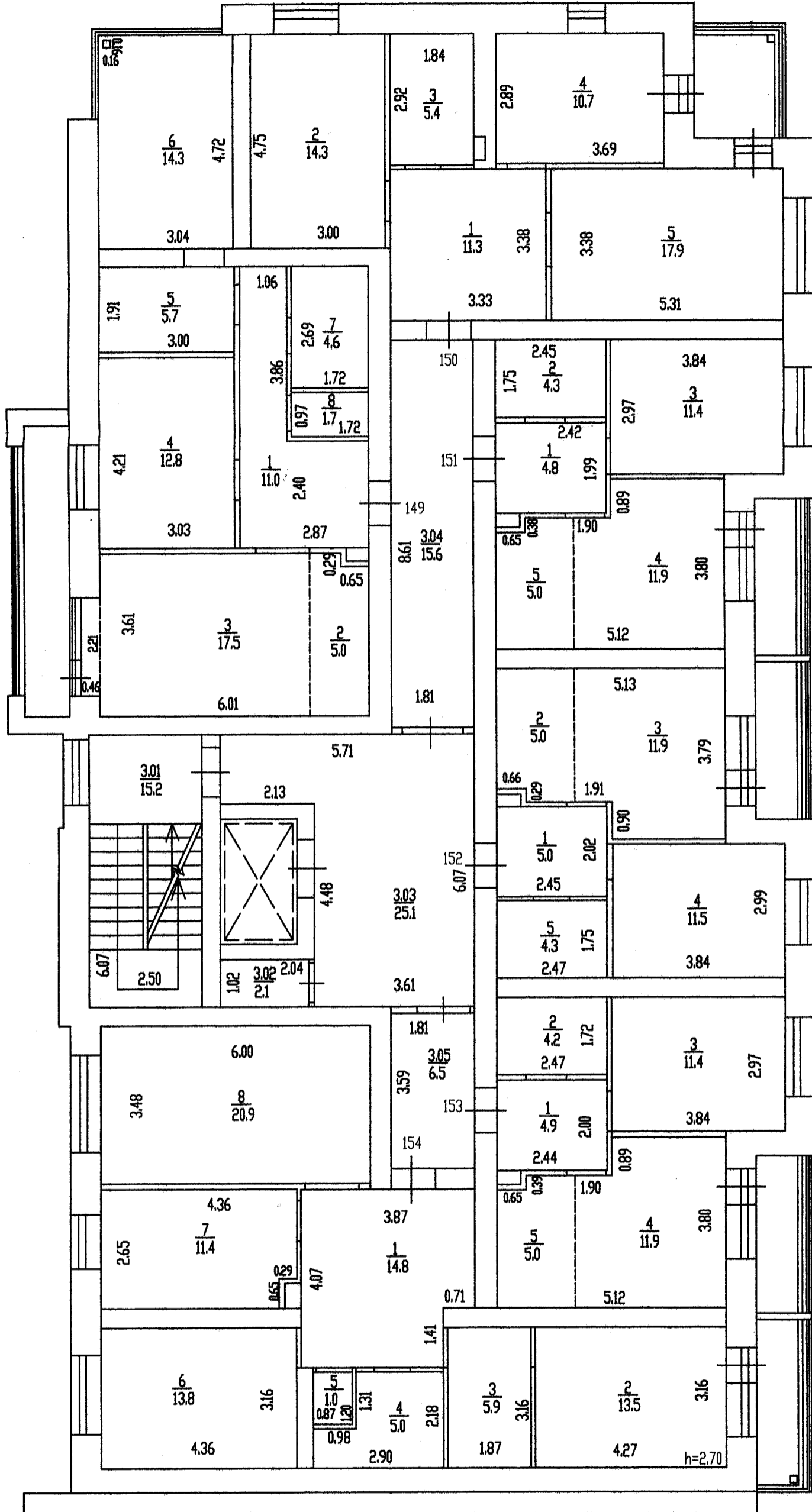

КГБУ "Алтайский центр недвижимости и государственной кадастровой оценки"		
Постажный план		M1:100
Улица	Парковая	№ 71
Дата	ФИО Исполнителя	Подпись
18.08.2022	Барышова С.В.	



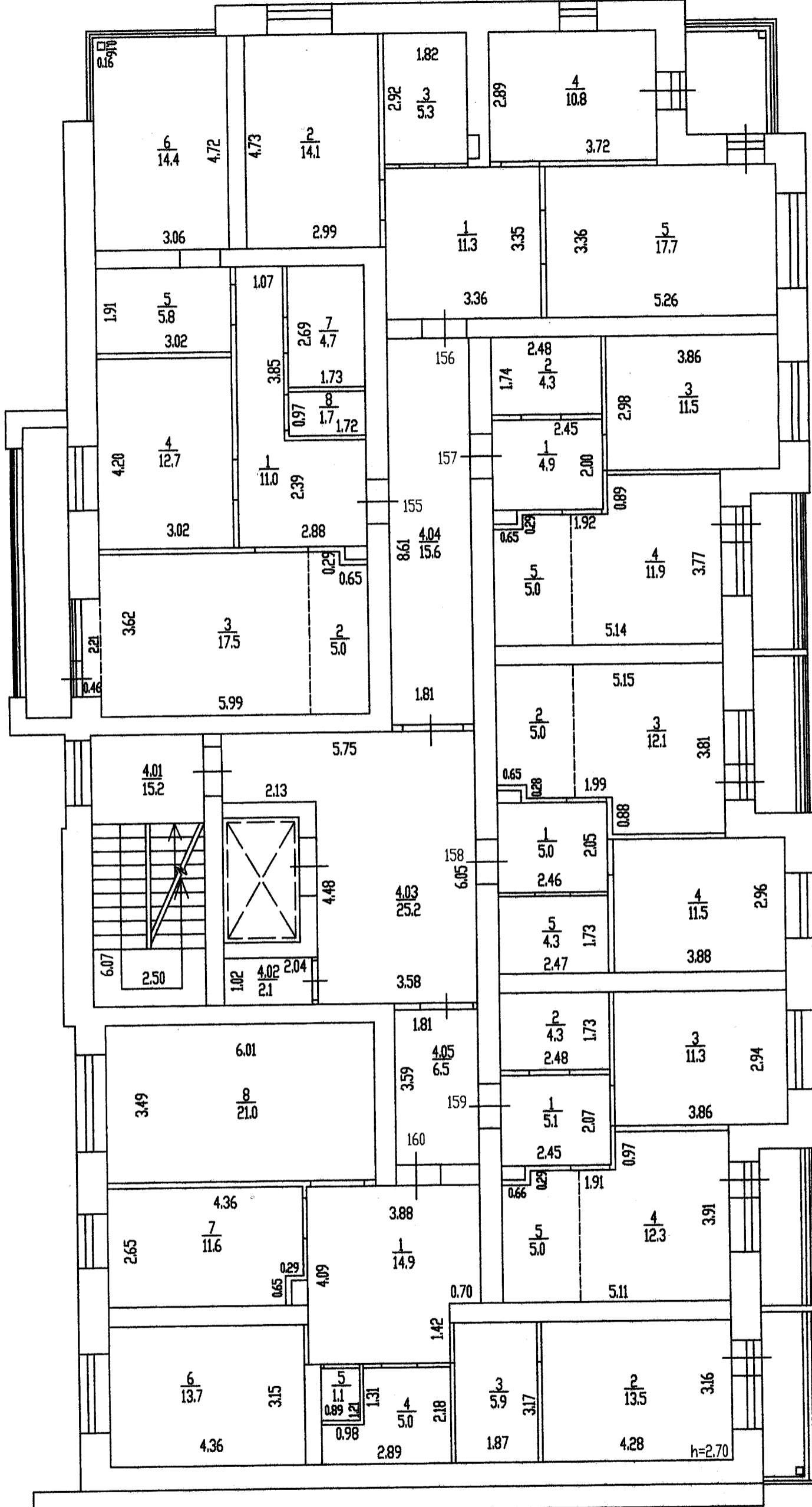

КГБУ "Алтайский центр недвижимости и государственной кадастровой оценки"		
Постажный план		М1:100
улица	Парковая	№ 71
Дата	ФИО Исполнителя	Подпись
18.08.2022	Барышова С.В.	<i>[Signature]</i>

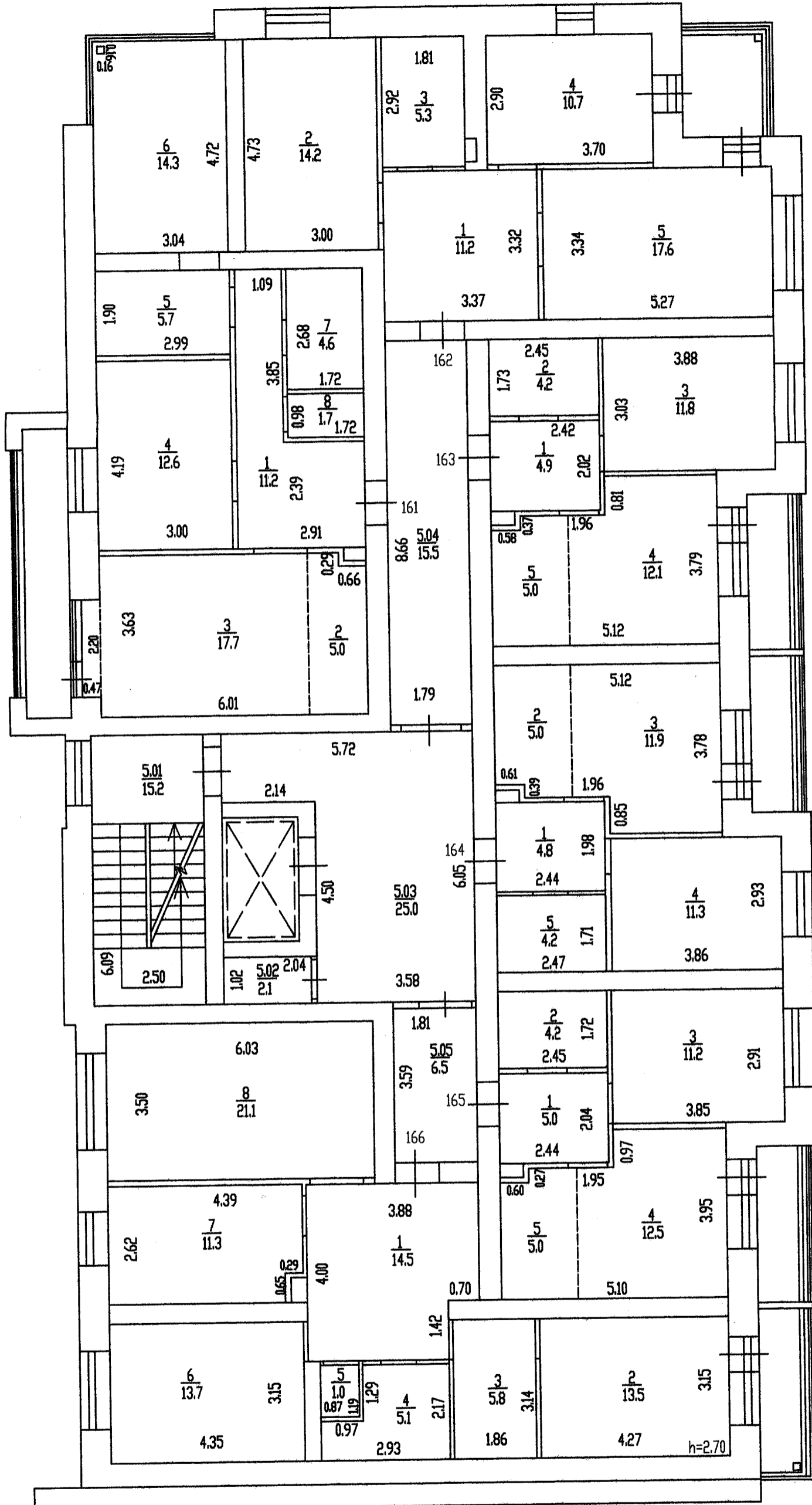

КГБУ "Алтайский центр недвижимости и государственной кадастровой оценки"		
Постажный план		M:100
Улица	Парковая	№ 71
Дата	ФИО Исполнителя	Подпись
18.08.2022	Барышова С.В.	

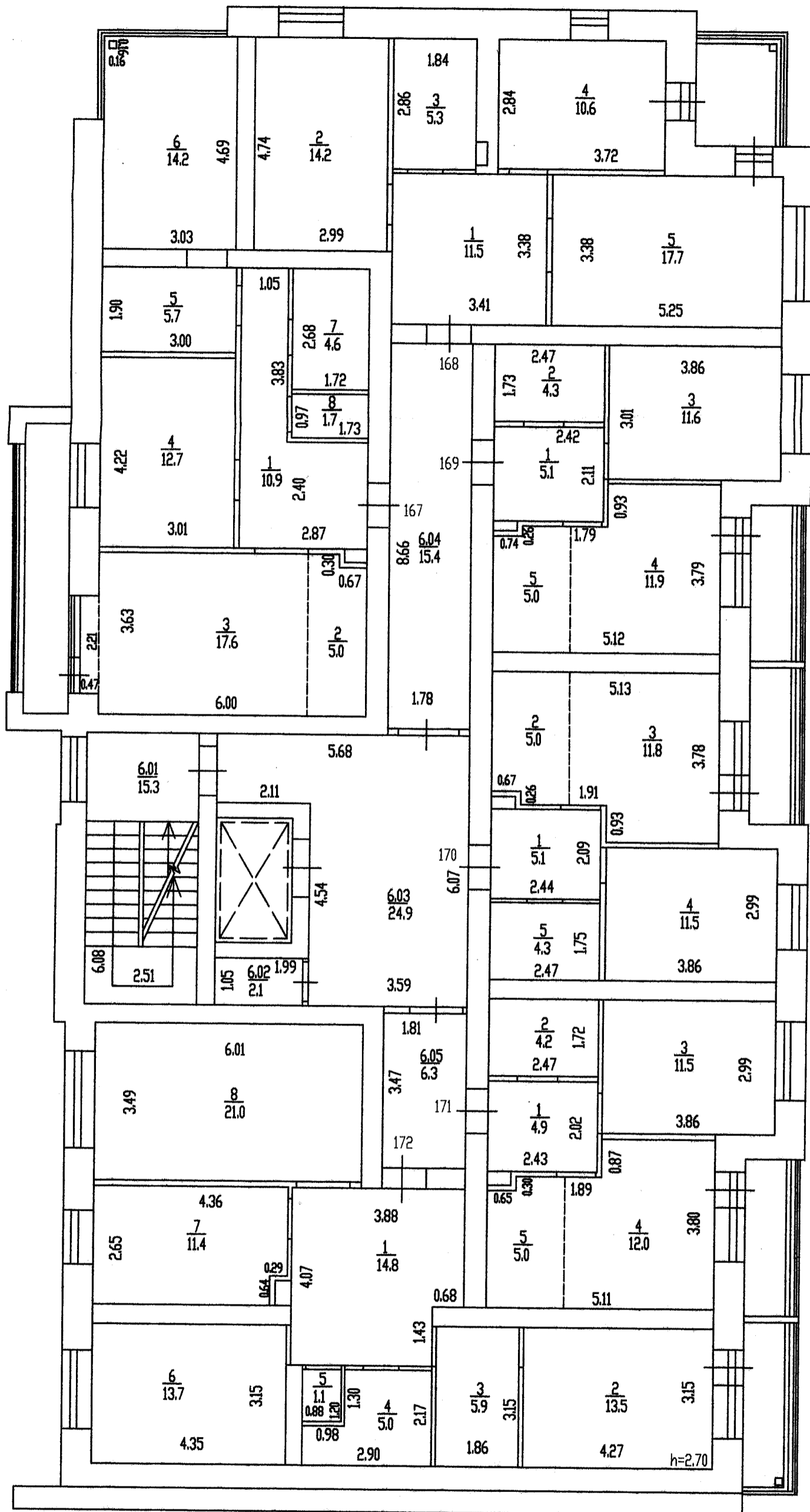

КГБУ "Алтайский центр недвижимости и государственной кадастровой оценки"		
Поэтажный план		M1:100
Улица	Парковая	№ 71
Дата	ФИО Исполнителя	Подпись
18.08.2022	Барышова С.В.	<i>[Signature]</i>

Лит В

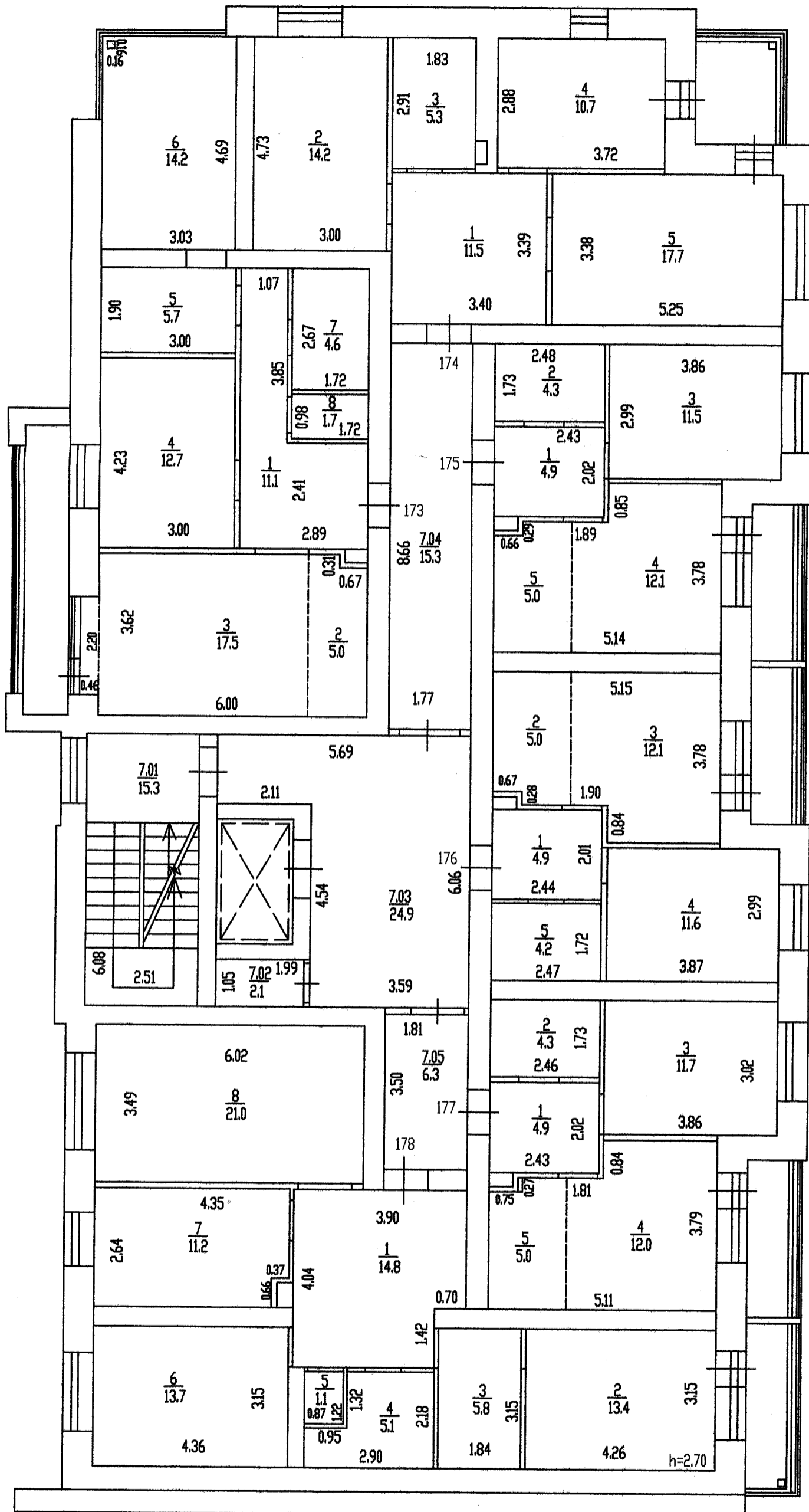

КГБУ "Алтайский центр недвижимости и государственной кадастровой оценки"		
Поэтажный план		М 1:100
улица	Парковая	№ 71
Дата	ФИО Исполнителя	Подпись
18.08.2022	Барышова С.В.	<i>[Signature]</i>

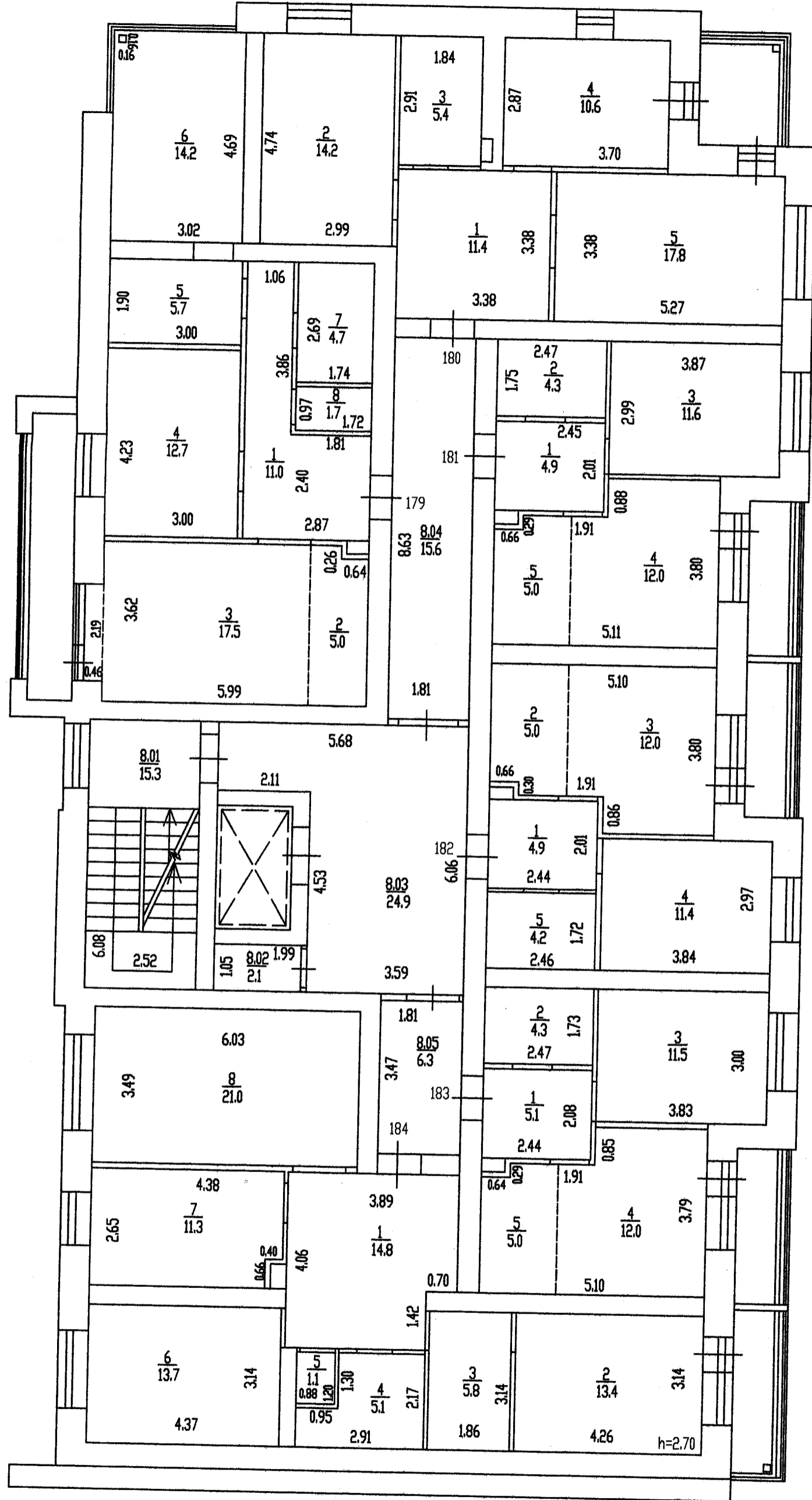

КГБУ "Алтайский центр недвижимости и государственной кадастровой оценки"		
Постажный план		М1:100
Улица	Парковая	№ 71
Дата	ФИО Исполнителя	Подпись
18.08.2022	Барышова С.В.	<i>[Signature]</i>

блок-секция 4  
подъезд 4  
чердак

Лит В

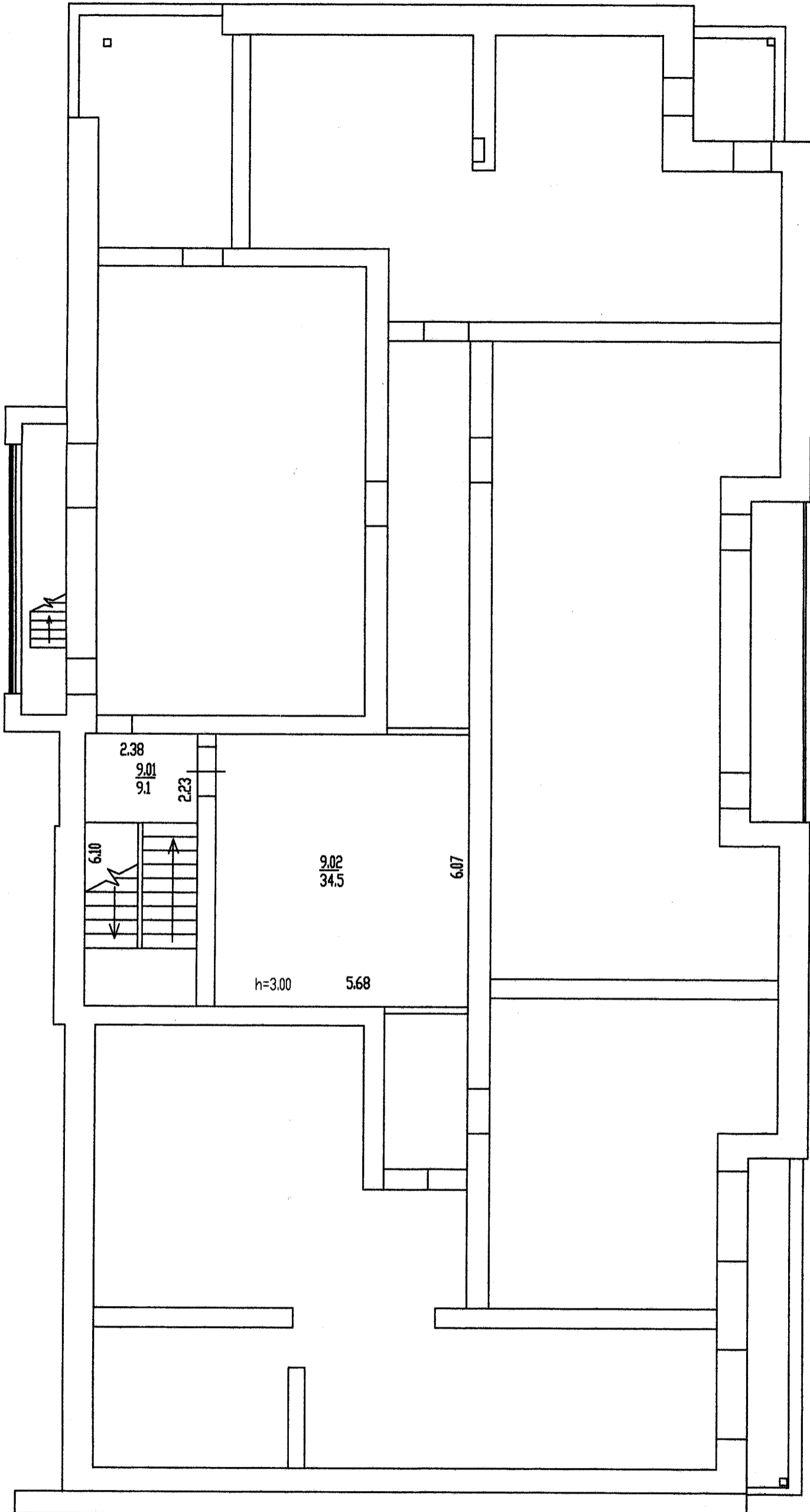

<b>КГБУ "Алтайский центр недвижимости и государственной кадастровой оценки"</b>		
Постажный план		M1:100
улица	Парковая	№ 71
Дата	ФИО Исполнителя	Подпись
18.08.2022	Барышова С.В.	

Лит В  
Н=4.65

блок-секция 5  
подъезд 5

подвал

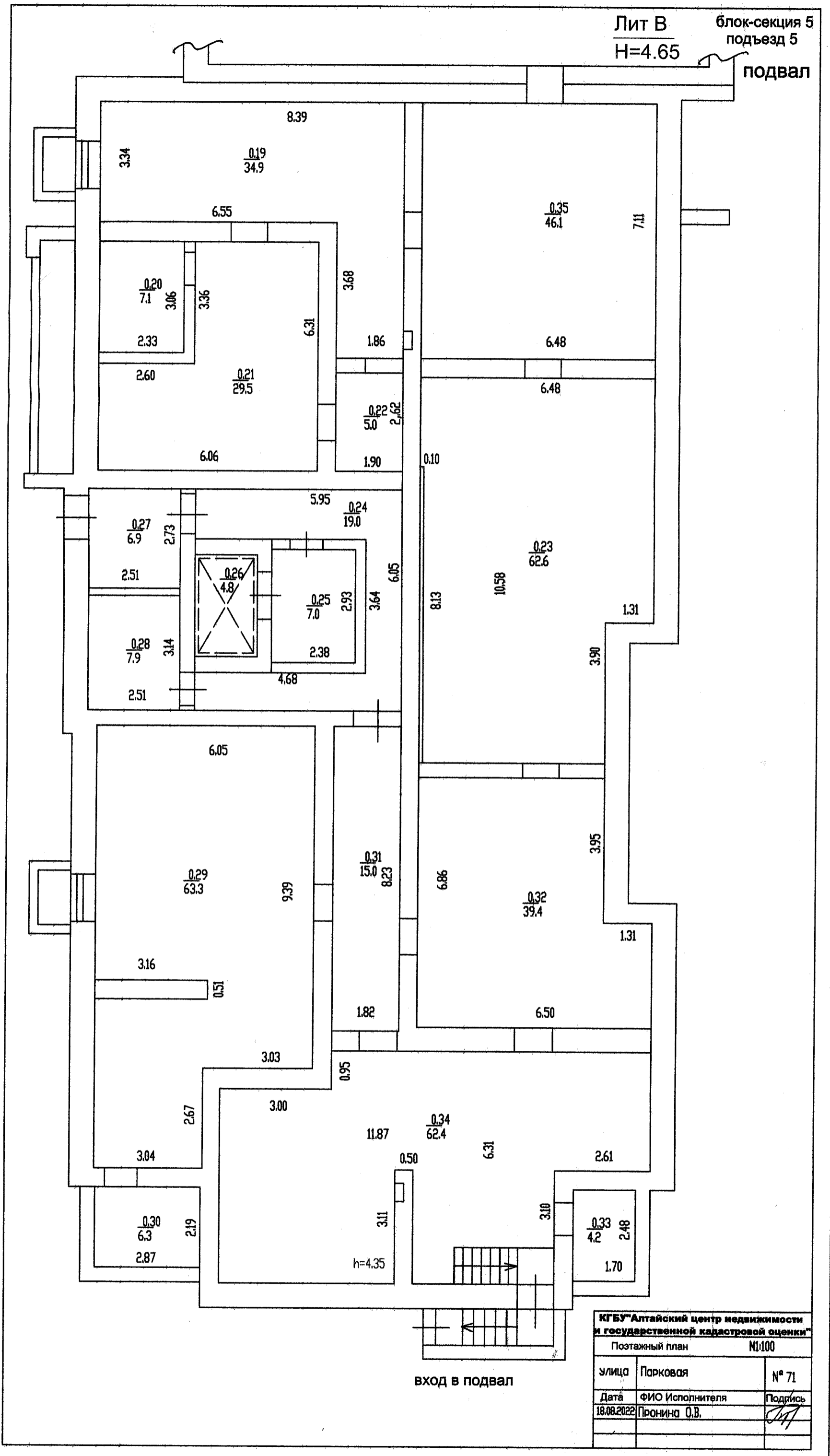

КГБУ "Алтайский центр недвижимости и государственной кадастровой оценки"		
Позтажный план		М1:100
улица	Парковая	№ 71
Дата	ФИО Исполнителя	Подпись
18.08.2022	Проница О.В.	<i>[Signature]</i>

вход в подвал

Лит В  
Н=24.00

блок-секция 5  
подъезд 5

1 этаж

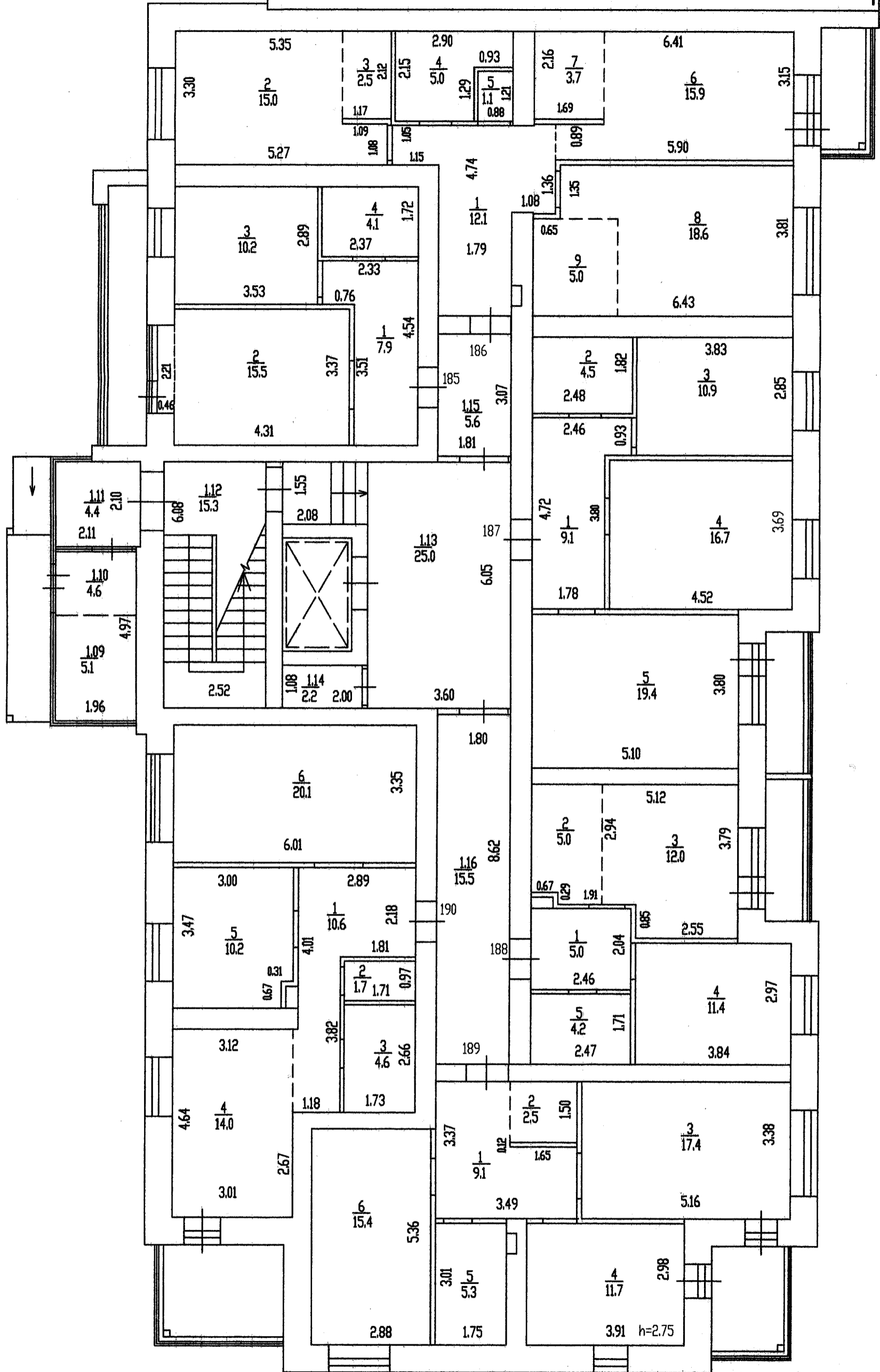

фасад

КГБУ "Алтайский центр недвижимости и государственной кадастровой оценки"		
Потажный план		M 1:100
улица	Парковая	№ 71
Дата	ФИО Исполнителя	Подпись
18.08.2022	Пронина О.В.	<i>[Signature]</i>



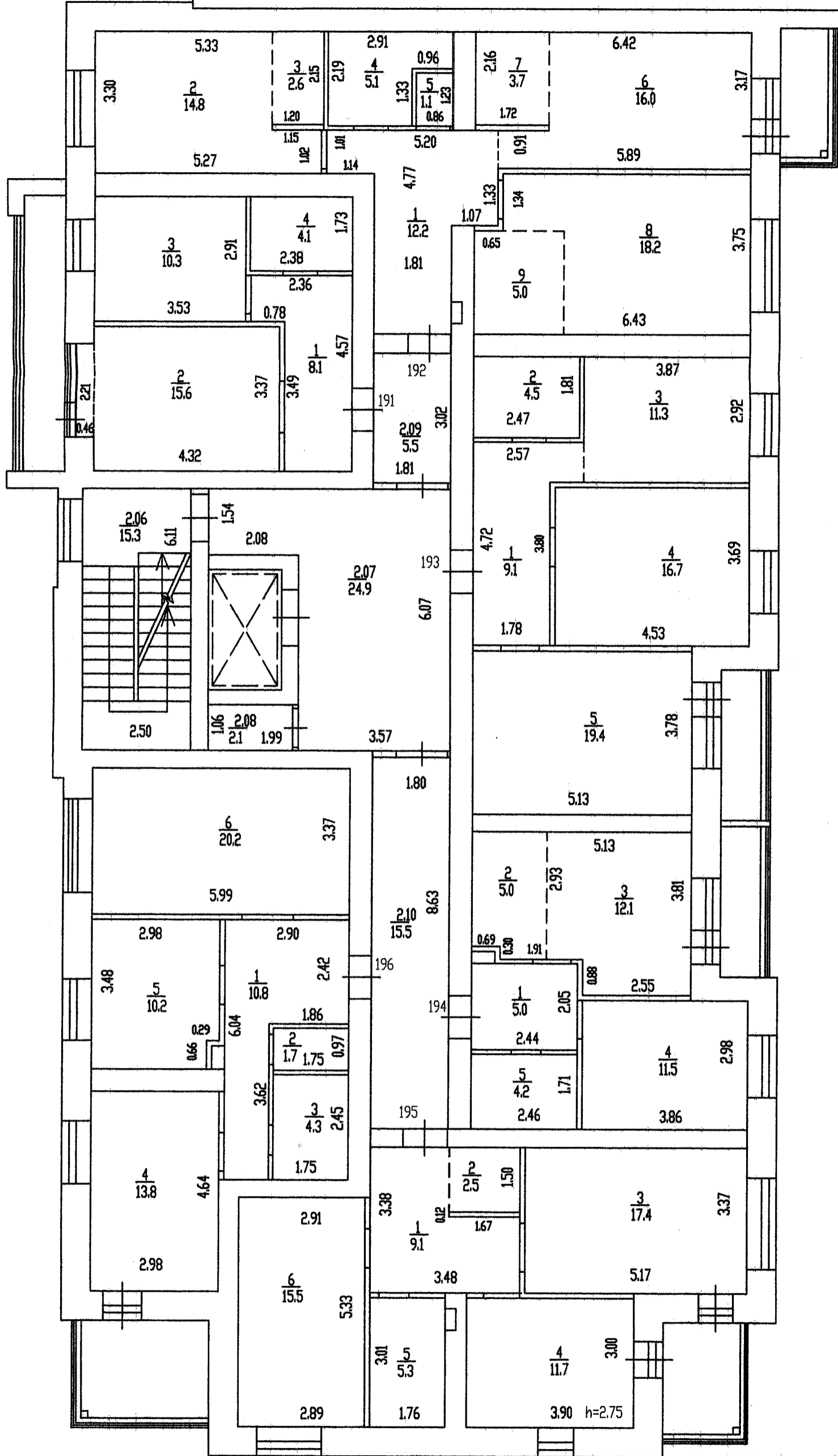

фасад

КГБУ "Алтайский центр недвижимости и государственной кадастровой оценки"		
Постажный план		M 1:100
Улица	Парковая	№ 71
Дата	ФИО Исполнителя	Подпись
18.08.2022	Пронина О.В.	<i>[Signature]</i>

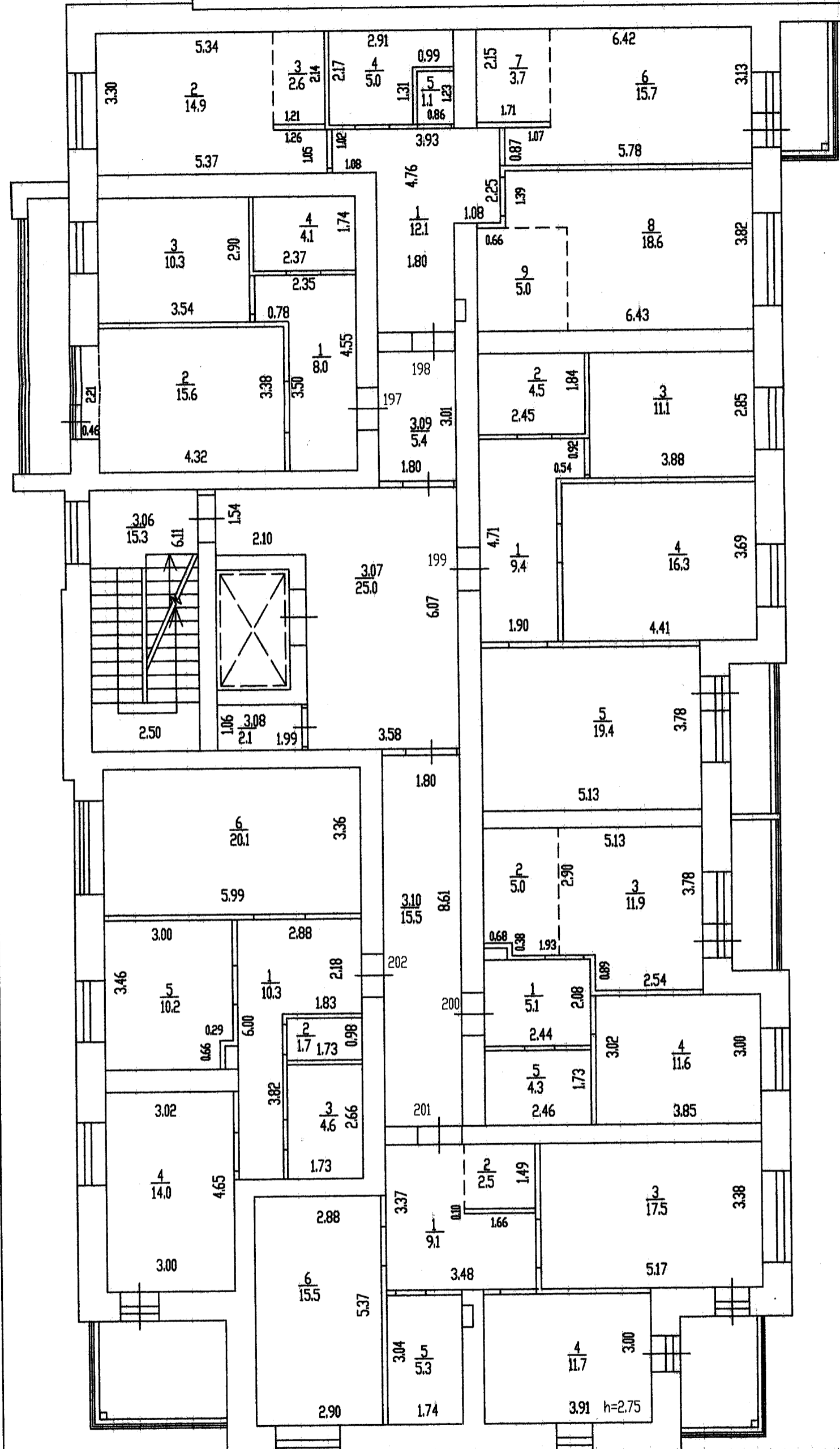

фасад

КГБУ "Алтайский центр недвижимости и государственной кадастровой оценки"		
Полтажный план		M 1:100
улица	Парковая	№ 71
Дата	ФИО Исполнителя	Подпись
18.08.2022	Пронина О.В.	

Лит В

блок-секция 5  
подъезд 5

4 этаж

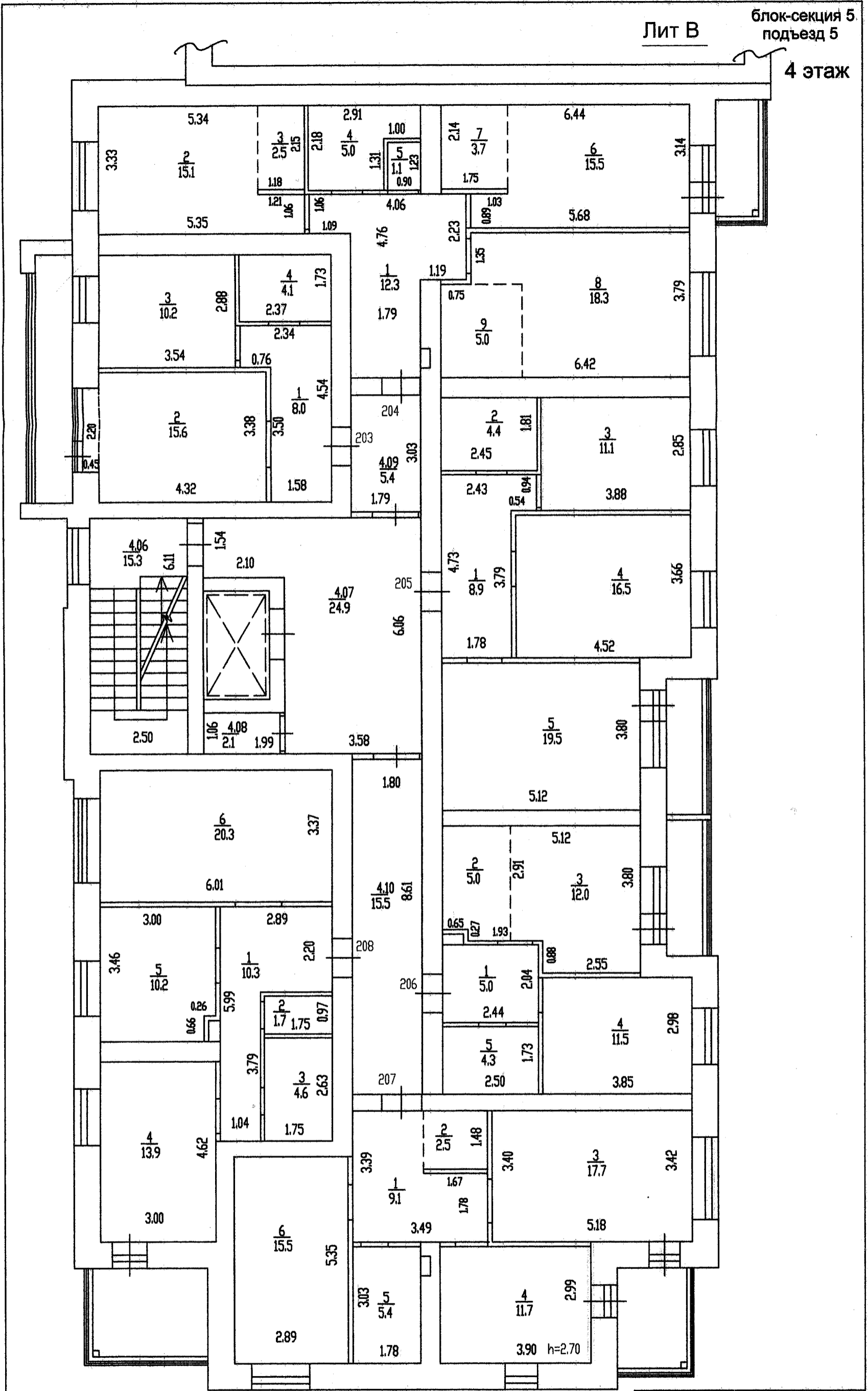

фасад

КГБУ "Алтайский центр недвижимости и государственной кадастровой оценки"		
Постажный план		М1:100
Улица	Парковая	№ 71
Дата	ФИО Исполнителя	Подпись
18.08.2022	Пронина О.В.	

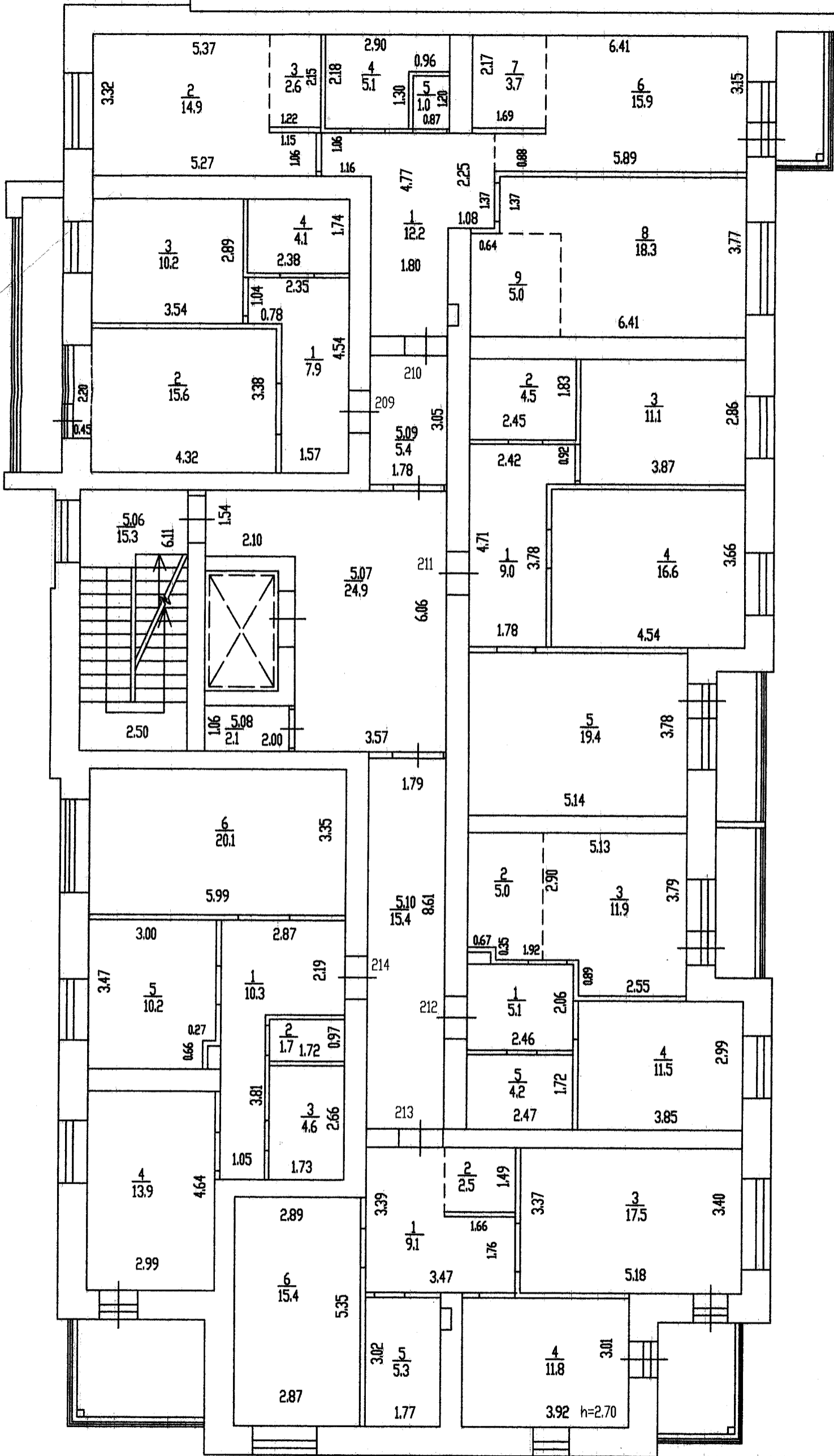

фасад

КГБУ "Алтайский центр недвижимости и государственной кадастровой оценки"		
Пояснительный план		М 1:100
улица	Парковая	№ 71
Дата	ФИО Исполнителя	Подпись
18.08.2022	Пронина О.В.	

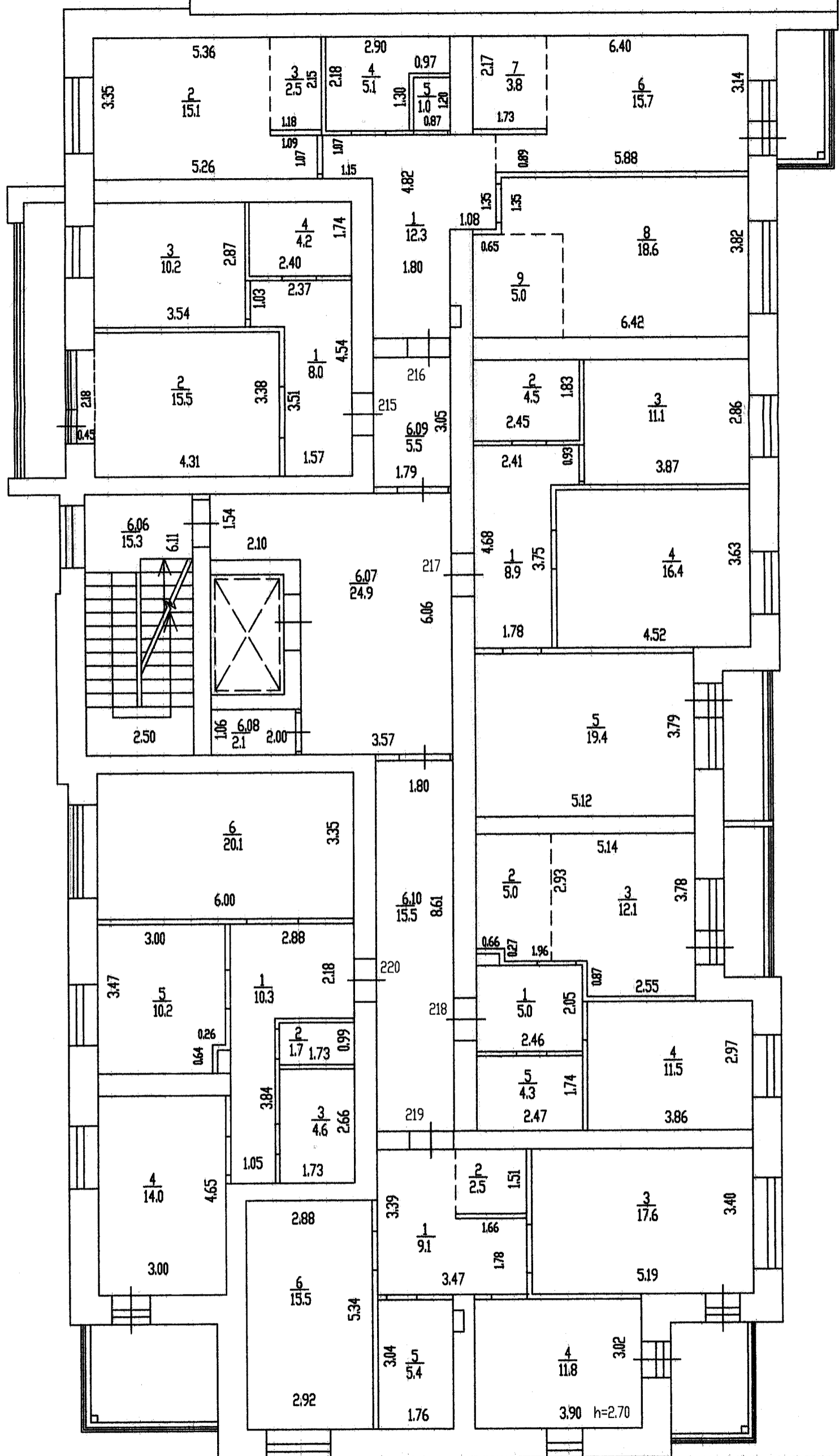

фасад

КГБУ "Алтайский центр недвижимости и государственной кадастровой оценки"		
Постажный план		M1:100
улица	Парковая	№ 71
Дата	ФИО Исполнителя	Подпись
18.08.2022	Пронина О.В.	<i>[Signature]</i>

Лит В

блок-секция 5  
подъезд 5

7 этаж

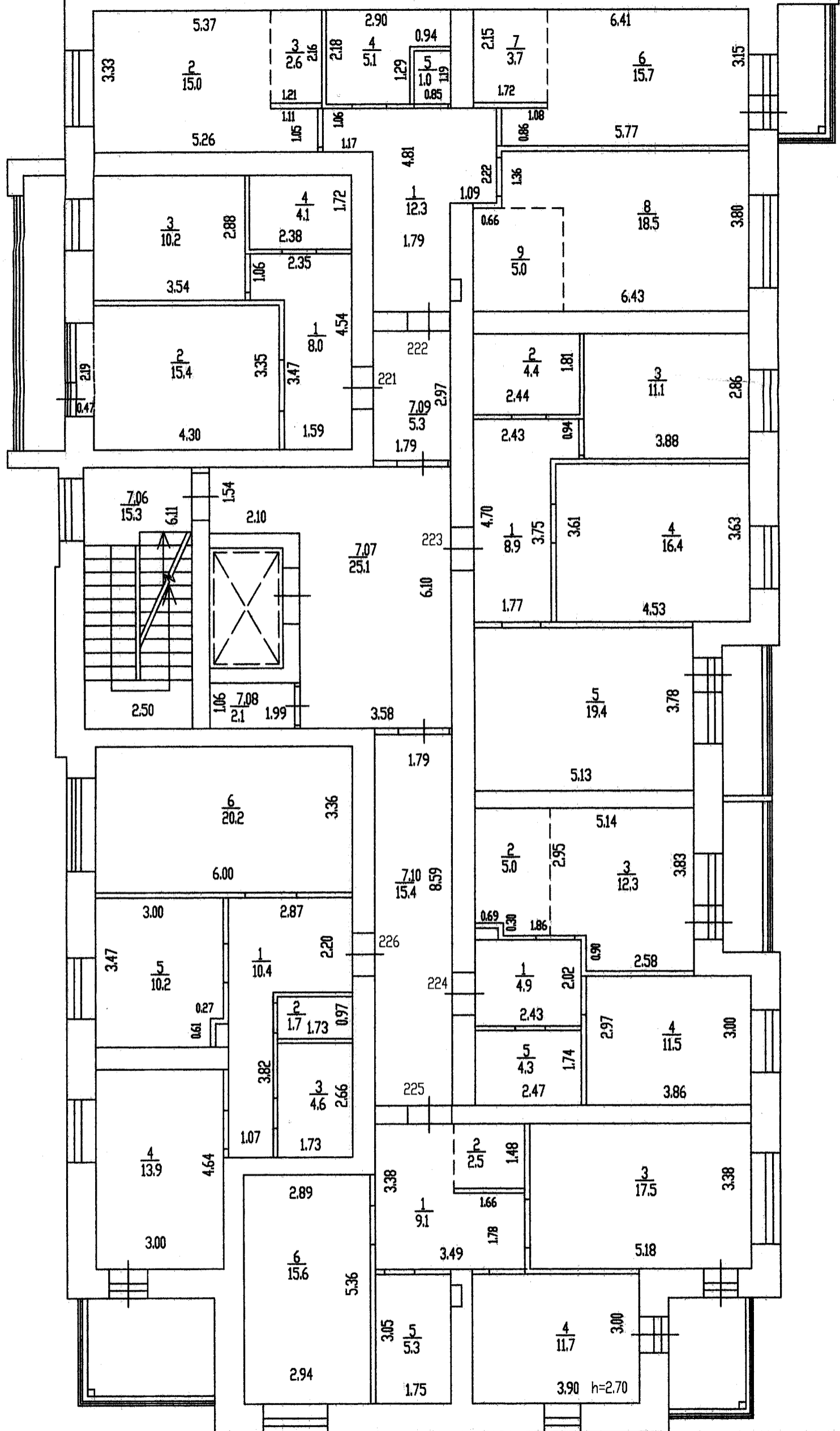

фасад

КГБУ "Алтайский центр недвижимости и государственной кадастровой оценки"		
Поэтажный план		M 1:100
улица	Парковая	№ 71
Дата	ФИО Исполнителя	Подпись
18.08.2022	Громина О.В.	

Лит В

блок-секция 5  
подъезд 5

8 этаж

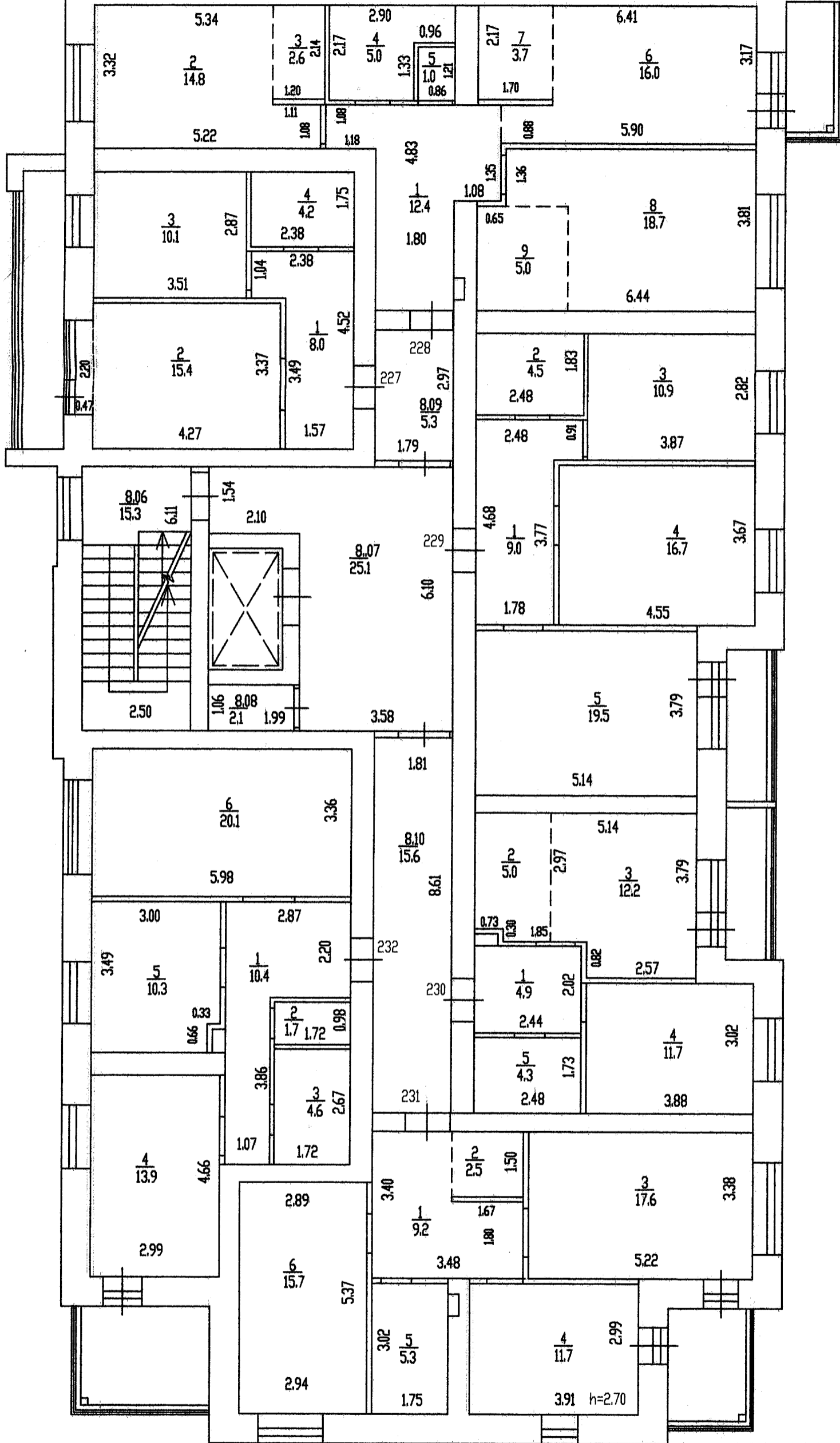

фасад

КГБУ "Алтайский центр недвижимости и государственной кадастровой оценки"		
Позтажный план		М1:100
Улица	Парковая	№ 71
Дата	ФИО Исполнителя	Подпись
18.08.2022	Пронина О.В.	<i>[Signature]</i>

Лит В

блок-секция 5  
подъезд 5

чердак

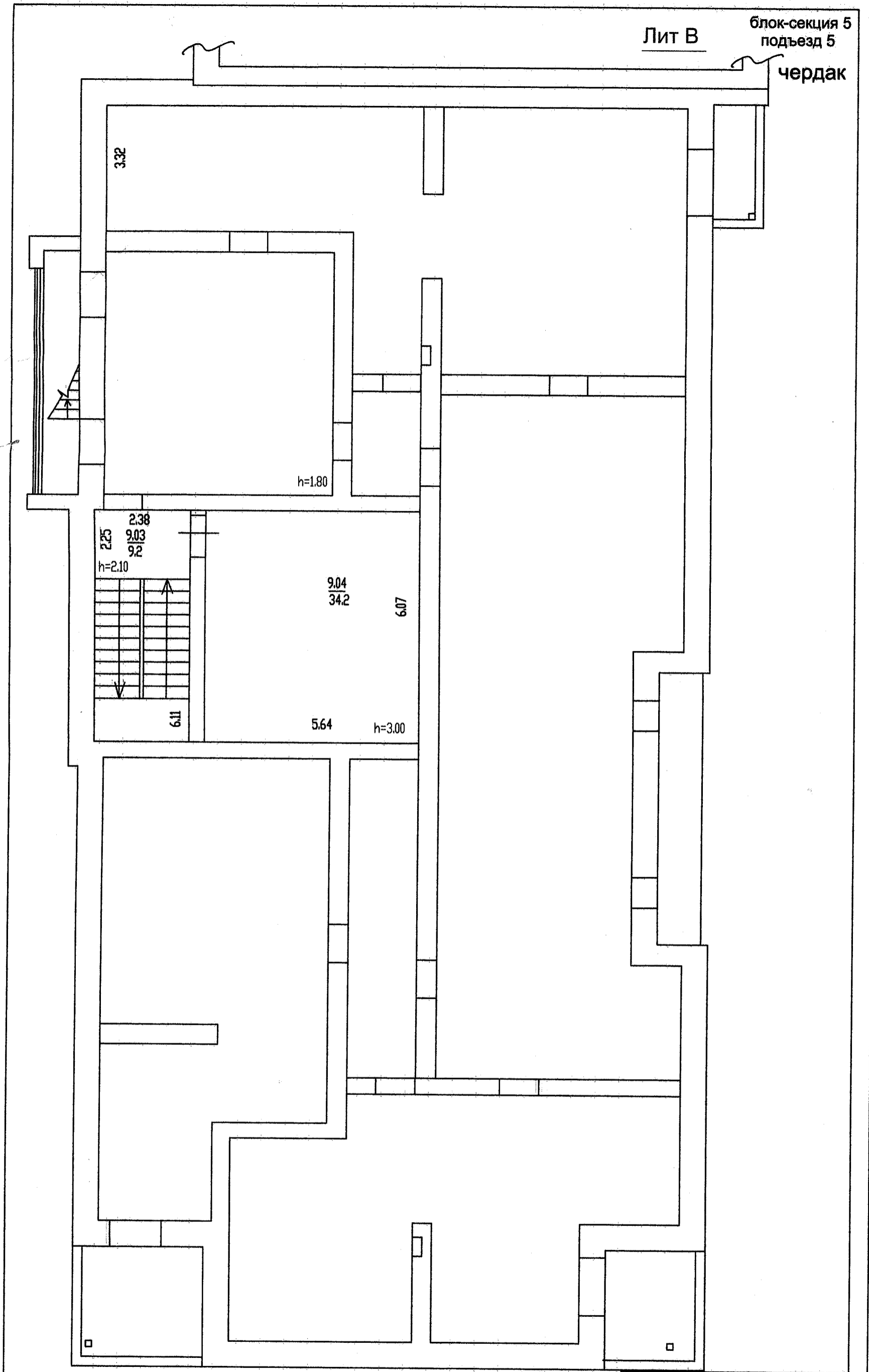

фасад

КГБУ "Алтайский центр недвижимости и государственной кадастровой оценки"		
Поэтажный план		М 1:100
Улица	Парковая	№ 71
Дата	ФИО Исполнителя	Подпись
18.08.2022	Пронина О.В.	



ЭКСПЛИКАЦИЯ

к поэтажному плану здания (строения)

расположенного в г. Барнаул

по ул.(пер.)

Парковая

дом №

71

№ п/п	Литера по плану	Этаж	Номер помещения (квартиры)	Номер комнаты, кухни, и т.д.	Назначение помещений: жилая комната, кухня и т.п.	Формула подсчета частей помещения	Общая площадь	В т.ч. площадь				Высота помещений по внутреннему обмеру	Площадь помещ. общего пользования	Самовольно-возведенная/переоборуд. площадь	Примечание
								Квартиры	из нее		Лоджий, балконов, террас, веранд с коэф.				
									Жилая	Подсобная					
1	2	3	4	5	6	7	8	9	10	11	12	13	14	15	16
1	В	подвал		0.01	Помещение	11.88*6.39- 2.65*3.02- 3.10*0.48-3.11*1.63						4.30	61.4		
2				0.02	Помещение	1.78*2.28						4.30	4.1		
3				0.03	Помещение	3.05*4.73						4.30	14.4		
4				0.04	Помещение	6.08*9.94-2.82*3.18						4.30	51.5		
5				0.05	венткамера	2.62*2.98						4.30	7.8		
6				0.06	помещение	1.83*8.32						4.30	15.2		
7				0.07	помещение	6.46*6.92-3.90*1.32						4.30	39.6		
8				0.08	помещение	6.40*6.90- 3.91*1.30+0.89*0.1 0						4.30	39.2		
9				0.09	коридор	5.71*1.55+1.10*5.6 9+0.98*3.39						4.30	18.4		
10				0.10	тамбур-шлюз	2.38*2.91						4.30	6.9		
11				0.11	лифт	2.59*1.50						4.30	3.9		
12				0.12	тамбур-шлюз	2.52*3.99						4.30	10.1		
13				0.13	помещение	2.49*1.83						4.30	4.6		
14				0.14	помещение	1.87*3.09						4.30	5.8		
15				0.15	помещение	6.17*8.42-3.50*2.34						4.30	43.8		
16				0.16	помещение	6.48*6.89-3.96*1.30						4.30	39.5		
17				0.17	помещение	9.28*3.24						4.30	30.1		
18				0.18	помещение	3.22*4.41						4.30	14.2		
19				0.19	Помещение	3.34*8.39+3.68*1.8 6						4.35	34.9		
20				0.20	венткамера	2.33*3.06						4.35	7.1		
21				0.21	помещение	6.06*6.31-2.60*3.36						4.35	29.5		
22				0.22	помещение	1.90*2.62						4.35	5.0		
23				0.23	помещение	6.48*10.58- 0.10*8.13-1.31*3.90						4.35	62.6		





№ п/п	Литера по плану	Этаж	Номер помещения (квартиры)	Номер комнаты, кухни, и т.д.	Назначение помещений: жилая комната, кухня и т.п.	Формула подсчета частей помещения	Общая площадь	В т.ч. площадь				Высота помещений по внутреннему обмеру	Площадь помещ. общего пользования	Самовольно-возведенная/переоборуд. площадь	Примечание
								Квартиры	из нее		Лоджий, балконов, террас, веранд с коэф.				
									Жилая	Подсобная					
1	2	3	4	5	6	7	8	9	10	11	12	13	14	15	16
55	В	1	139		лоджия	$(0.93*3.51)*0$	0.0				1.7				K=0.5
56				1	коридор	$2.46*2.04$	5.0	5.0		5.0		2.70			
57				2	сан.узел	$2.49*1.74$	4.3	4.3		4.3		2.70			
58				3	жилая комната	$3.85*2.99$	11.5	11.5	11.5			2.70			
59				4	жилая комната	$3.81*5.14-0.89*2.58-0.66*0.29-5.0$	12.1	12.1	12.1			2.70			
60				5	кухня-ниша	$5.0$	5.0	5.0		5.0		2.70			
						<b>Итого по квартире:</b>	<b>37.9</b>	<b>37.9</b>	<b>23.6</b>	<b>14.3</b>	<b>1.7</b>				
						<b>Итого с холодными помещениями (с учетом коэффициентов):</b>	<b>39.6</b>								
61	В	1	140		лоджия	$(0.94*3.51)*0$	0.0				1.7				K=0.5
62				1	коридор	$2.45*2.04$	5.0	5.0		5.0		2.70			
63				2	кухня-ниша	$5.0$	5.0	5.0		5.0		2.70			
64				3	жилая комната	$3.80*5.14-0.88*2.57-0.65*0.29-5.0$	12.1	12.1	12.1			2.70			
65				4	жилая комната	$3.89*2.99$	11.6	11.6	11.6			2.70			
66				5	сан.узел	$2.47*1.75$	4.3	4.3		4.3		2.70			
						<b>Итого по квартире:</b>	<b>38.0</b>	<b>38.0</b>	<b>23.7</b>	<b>14.3</b>	<b>1.7</b>				
						<b>Итого с холодными помещениями (с учетом коэффициентов):</b>	<b>39.7</b>								
67	В	1	141		лоджия	$(3.59*0.88)*0$	0.0				1.6				K=0.5
68				1	коридор	$2.45*2.05$	5.0	5.0		5.0		2.70			
69				2	сан.узел	$2.48*1.73$	4.3	4.3		4.3		2.70			
70				3	жилая комната	$3.88*3.0$	11.6	11.6	11.6			2.70			
71				4	жилая комната	$3.81*5.12-0.88*2.56-0.29*0.65-5.0$	12.1	12.1	12.1			2.70			
72				5	кухня-ниша	$5.0$	5.0	5.0		5.0		2.70			













№ п/п	Литера по плану	Этаж	Номер помещения (квартиры)	Номер комнаты, кухни, и т.д.	Назначение помещений: жилая комната, кухня и т.п.	Формула подсчета частей помещения	Общая площадь	В т.ч. площадь				Высота помещений по внутреннему обмеру	Площадь помещ. общего пользования	Самовольно-возведенная/переоборудованная площадь	Примечание	
								Квартиры	из нее		Лоджий, балконов, террас, веранд с коэф.					
									Жилая	Подсобная						
1	2	3	4	5	6	7	8	9	10	11	12	13	14	15	16	
154	В	2	145		лоджия	$(3.51*0.94)*0$	0.0				1.7					К=0.5
155				1	коридор	$2.05*2.46$	5.0	5.0		5.0		2.70				
156				2	сан.узел	$2.47*1.75$	4.3	4.3		4.3		2.70				
157				3	жилая комната	$3.87*2.99$	11.6	11.6	11.6			2.70				
158				4	жилая комната	$5.13*3.81-0.89*2.57-0.29*0.65-5.0$	12.1	12.1	12.1			2.70				
159				5	кухня-ниша	$5.0$	5.0	5.0		5.0		2.70				
						<b>Итого по квартире:</b>	<b>38.0</b>	<b>38.0</b>	<b>23.7</b>	<b>14.3</b>	<b>1.7</b>					
						<b>Итого с холодными помещениями (с учетом коэффициентов):</b>	<b>39.7</b>									
160	В	2	146		лоджия	$(0.95*3.51)*0$	0.0				1.7					К=0.5
161				1	коридор	$2.46*2.02$	5.0	5.0		5.0		2.70				
162				2	кухня-ниша	$5.0$	5.0	5.0		5.0		2.70				
163				3	жилая комната	$5.12*3.81-0.89*2.57-0.66*0.29-5.0$	12.0	12.0	12.0			2.70				
164				4	жилая комната	$3.86*2.99$	11.5	11.5	11.5			2.70				
165				5	сан.узел	$2.48*1.74$	4.3	4.3		4.3		2.70				
						<b>Итого по квартире:</b>	<b>37.8</b>	<b>37.8</b>	<b>23.5</b>	<b>14.3</b>	<b>1.7</b>					
						<b>Итого с холодными помещениями (с учетом коэффициентов):</b>	<b>39.5</b>									
166	В	2	147		лоджия	$(3.58*0.88)*0$	0.0				1.6					К=0.5
167				1	коридор	$2.45*2.10$	5.1	5.1		5.1		2.70				
168				2	сан.узел	$2.48*1.74$	4.3	4.3		4.3		2.70				
169				3	жилая комната	$3.86*2.99$	11.5	11.5	11.5			2.70				
170				4	жилая комната	$5.12*3.82-0.89*2.56-0.65*0.31-5.0$	12.1	12.1	12.1			2.70				
171				5	кухня-ниша	$5.0$	5.0	5.0		5.0		2.70				



















№ п/п	Литера по плану	Этаж	Номер помещения (квартиры)	Номер комнаты, кухни, и т.д.	Назначение помещений: жилая комната, кухня и т.п.	Формула подсчета частей помещения	Общая площадь	В т.ч. площадь			Высота помещений по внутреннему обмеру	Площадь помещ. общего пользования	Самовольно-возведенная/переоборудованная площадь	Примечание	
								Квартиры	из нее						
									Жилая	Подсобная					Лоджий, балконов, террас, веранд с коэф.
1	2	3	4	5	6	7	8	9	10	11	12	13	14	15	16
295	В	3	200		Лоджия	$(0.90*3.50)*0$	0.0				1.6	2.75			К=0.5
296				1	Коридор	$2.44*2.08$	5.1	5.1		5.1		2.75			
297				2	Кухня-ниша	5	5.0	5.0		5.0		2.75			
298				3	Жилая комната	$2.90*5.13+0.89*2.54-0.38*0.68-5$	11.9	11.9	11.9			2.75			
299				4	Жилая комната	$(3.02+3.00)/2*3.85$	11.6	11.6	11.6			2.75			
300				5	Сан.узел совмещенный	$2.46*1.73$	4.3	4.3		4.3		2.75			
						<b>Итого по квартире:</b>	<b>37.9</b>	<b>37.9</b>	<b>23.5</b>	<b>14.4</b>	<b>1.6</b>				
						<b>Итого с холодными помещениями (с учетом коэффициентов):</b>	<b>39.5</b>								
301	В	3	201		Лоджия	$(2.58*1.82-0.16*0.16)*0$	0.0				2.4	2.75			К=0.5
302				1	Коридор	$3.48*3.37-1.66*1.59$	9.1	9.1		9.1		2.75			
303				2	гардероб	$1.66*1.49$	2.5	2.5		2.5		2.75			
304				3	Жилая комната	$5.17*3.38$	17.5	17.5	17.5			2.75			
305				4	Кухня	$3.91*3.00$	11.7	11.7		11.7		2.75			
306				5	Сан.узел совмещенный	$1.74*3.04$	5.3	5.3		5.3		2.75			
307				6	Жилая комната	$(2.88+2.90)/2*5.37$	15.5	15.5	15.5			2.75			
						<b>Итого по квартире:</b>	<b>61.6</b>	<b>61.6</b>	<b>33.0</b>	<b>28.6</b>	<b>2.4</b>				
						<b>Итого с холодными помещениями (с учетом коэффициентов):</b>	<b>64.0</b>								
308	В	3	202		Лоджия	$(2.26*2.95-0.16*0.16)*0$	0.0				3.3	2.75			К=0.5
309				1	Коридор	$2.88*2.18+3.82*1.05$	10.3	10.3		10.3		2.75			
310				2	Туалет	$1.73*0.98$	1.7	1.7		1.7		2.75			
311				3	Ванная	$1.73*2.66$	4.6	4.6		4.6		2.75			
312				4	Жилая комната	$(3.00+3.02)/2*4.65$	14.0	14.0	14.0			2.75			
313				5	Кухня	$3.46*3.00-0.29*0.66$	10.2	10.2		10.2		2.75			
314				6	Жилая комната	$5.99*3.36$	20.1	20.1	20.1			2.75			





































































№ п/п	Литера по плану	Этаж	Номер помещения (квартиры)	Номер комнаты, кухни, и т.д.	Назначение помещений: жилая комната, кухня и т.п.	Формула подсчета частей помещения	Общая площадь	В т.ч. площадь				Высота помещений по внутреннему обмеру	Площадь помещ. общего пользования	Самовольно-возведенная/переоборуд. площадь	Примечание
								Квартиры	из нес		Лоджий, балконов, террас, веранд с коэф.				
									Жилая	Подсобная					
1	2	3	4	5	6	7	8	9	10	11	12	13	14	15	16
						<b>Итого по квартире:</b>	<b>61.0</b>	<b>61.0</b>	<b>34.0</b>	<b>27.0</b>	<b>3.4</b>				
					<b>Итого с холодными помещениями (с учетом коэффициентов):</b>		<b>64.4</b>								
780	В	8		8.01	Лестничная клетка	2.52*6.08							15.3		
781				8.02	подсобное	1.05*1.99							2.1		
782				8.03	лифтовой холл	5.68*6.06-2.11*4.53							24.9		
783				8.04	коридор	8.63*1.81							15.6		
784				8.05	коридор	1.81*3.47							6.3		
785				8.06	Лестничная клетка	2.50*6.11						2.70	15.3		
786				8.07	лифтовой холл	1.54*2.10+3.58*6.10						2.70	25.1		
787				8.08	подсобное	1.06*1.99						2.70	2.1		
788				8.09	Коридор	1.79*2.97						2.70	5.3		
789				8.10	Коридор	1.81*8.61						2.70	15.6		
						Площадь этажа:	<b>669.9</b>	<b>669.9</b>	<b>387.3</b>	<b>282.6</b>	<b>25.8</b>		<b>127.6</b>		
						<b>Итого с холодными помещениями (с учетом коэффициентов):</b>	<b>823.3</b>								
						<b>Итого по литере:</b>	<b>5357.9</b>	<b>5357.9</b>	<b>3081.9</b>	<b>2276.0</b>	<b>205.6</b>		<b>1967.5</b>		
						<b>Итого с холодными помещениями (с учетом коэффициентов):</b>	<b>5563.5</b>								
						<b>Итого:</b>	<b>5357.9</b>	<b>5357.9</b>	<b>3081.9</b>	<b>2276.0</b>	<b>205.6</b>		<b>1967.5</b>		
						<b>Итого с холодными помещениями (с учетом коэффициентов):</b>	<b>5563.5</b>								
						<b>Итого по литере В:</b>	<b>5357.9</b>	<b>5357.9</b>	<b>3081.9</b>	<b>2276</b>			<b>1967.5</b>		

Площадь здания: 7732.2

# ХАРАКТЕРИСТИКА СТРОЕНИЙ И СООРУЖЕНИЙ

Литер	Наименование (жилой дом, мезонин, подвал, холодн. пристройки, сарай, сооружения)	Год постройки	Описание конструктивных элементов				Благоустройство				Площадь м2	Объем м3	Износ	Стоимость
			Фундамент	Стены	Кровля	электр.	водопровод	канализация	газоснабжение					
1	2	3	4	5	6	7	8	9	10	11	12	13	14	
В	МКД	2022	Железобетонные крупные блоки	Кирпичные	Мягкая кровля на битумной мастике по ж/бетонному перекрытию.в	Напряжен ие 220 вольт	Постоянно о давления (от центр. сети)	Центральная		1153.30	29656	0	1950331.80	
В	подвал	2022	Железобетонные крупные блоки	Крупноблочные		Напряжен ие 220 вольт				1096.80	5193	0	0.00	
	пандус	н/у								13.70	0		0.00	
	вход в подвал	н/у								13.90	0		0.00	
	прямки	н/у								8.90	0		0.00	
													1950331.80	

В ценах 1991 г.

Один миллион девятьсот пятьдесят тысяч триста тридцать один рубль восемьдесят копеек

( Индексы перерасчета стоимости: 1.06\*1.20\*1.04\*1.62 )



## Перечень прилагаемых документов:

№ п.п.	Наименование	Масштаб	Количество листов	Примечание
1	2	3	4	5
1	Экспликация		25	
2	Позэтажный план	1:100	20	
3	План земельного участка	1:1000	1	

### Особые отметки:

---

---

---

Исполнил \_\_\_\_\_

 /Пронина О.В./

18 августа 2022 г.

Проверил \_\_\_\_\_

 /Пронина О.В./

18 августа 2022 г.

и.о. начальника БПО \_\_\_\_\_

 /Пронина О.В./

15 сентября 2022 г.



Приноровано и скреплено

печатью 57

листов

15 " 09

2022г.

